NIEUWE MAAN

november 2026



Op bezoek in een lokaal dienstencentrum

Volg de ontwikkeling van het Keerdok

Vier Sinte-Mette op 11 november

"In De Schijf is 't altijd gezellig"

MECHELEN

Deze maand



NIEUWS

7 Geen lege stoelen meer aan het loket

8 Op bezoek in een lokaal dienstencentrum

16 Het Keerdok is in volle ontwikkeling



VERHALEN

6 Troostconcerten van Reveil

13 Inopsys haalt grondstoffen uit vuil water

14 Jeugdwelzijnswerk in de wijk



KIJK EENS NAAR HET VOGELTJE

Het vroegere Douanegebouw kreeg een nieuwe, speelse look. Kunstenaars Gijs Vanhee en Wouter Persyn creëerden een opvallende optische illusie, waar Gijs ook nog zijn bekende *freebirds* in verwerkte. Het resultaat is een nieuwe, vrolijke toegang tot Transit M, onze jongerensite. En bij die nieuwe look hoort ook een nieuwe naam: het Douanegebouw heet voortaan De Haven. Meer info over de vernieuwing van het Douaneplein vind je op mechelen.be/douaneplein.



UIT IN MECHELEN

19 25 jaar Qmusic

22 Lang leve Sinte-Mette

24 Wat te doen in november?



JONGEREN KANSEN GEVEN

In deze Nieuwe Maan laten we enkele bijzondere Maneblussers aan het woord: de mensen van Jeugdwerk@Mechelen, kortweg J@M.

Zij hebben een heel waardevolle taak in onze stad. De jeugdwerkers helpen kinderen en jongeren die minder kansen krijgen om actief deel te nemen aan de samenleving. Ze helpen hen om hun talenten te ontwikkelen, ondersteunen hen waar nodig bij hun huiswerk en ze begeleiden kinderen ook naar een sportclub, jeugdbeweging of andere vereniging.

Dat soort werk is essentieel in een stad. We moeten jongeren zoveel mogelijk kansen op een mooie toekomst bieden. Want voor je het weet, raken ze op het verkeerde pad of komen ze in het criminele milieu terecht.

Zo denkt J@M nu al aan oudjaar. De jeugdwerkers bieden jongeren op oudejaarsavond een zinvolle activiteit aan, zodat het voor iedereen feest kan zijn, met zo weinig mogelijk overlast.

Overtuigd? J@M kan altijd nog vrijwilligers gebruiken. Wie zich geroepen voelt, kan vrijblijvend met hen contact opnemen.

Bart Somers,
burgemeester



Vraag

WAT DOE JE ALS IEMAND EEN HARTSTILSTAND KRIJGT?

Onlangs zag ik op straat iemand in elkaar zakken. Gelukkig waren er snel mensen bij om te helpen. Maar ik vroeg me achteraf af: wat moet je precies doen als iemand een hartstilstand krijgt?

Groetjes,
Lee

Dag Lee,

Dat zal vast indruk op je gemaakt hebben. Goed dat je wil weten wat je zelf kan doen in zo'n situatie.

Bij een hartstilstand telt elke seconde. Kijk eerst of de omgeving veilig is. Controleer daarna of het slachtoffer reageert en normaal ademt. Is dat niet zo? Bel dan meteen 112, zet je telefoon op luidspreker zodat de noodcentrale je kan begeleiden met de reanimatie, en start met reanimeren. Vraag intussen iemand om een aed te halen.

Is de aed er? Zet het toestel aan, maak de borstkas vrij en kleef de elektroden op de aangegeven plek. De aed controleert zelf het hartritme en geeft alleen een schok als dat nodig is. Blijf intussen borstcompressies geven en volg de gesproken instructies van de aed.

Aed staat voor automatische externe defibrillator. In Mechelen hangen 105 aed's, waarvan 36 dag en nacht publiek toegankelijk zijn. Via de Staying Alive-app of mechelen.be/aed vind je het dichtstbijzijnde toestel.

MECHELEN HERDENKT SLACHTOFFERS VAN WERELDOORLOGEN



In november staan we op verschillende momenten stil bij de slachtoffers van de Eerste en Tweede Wereldoorlog.

Op zondag 1 november vertrekt om 10.25u aan de ingang van de stedelijke begraafplaats een optocht met de Koninklijke Muziekkapel van de Mechelse Politie, gevolgd door een plechtigheid. Om 12.30u is er ook een korte plechtigheid op de begraafplaats van Muizen.

Op woensdag 11 november herdenken we tijdens Wapenstilstand het einde van de Eerste Wereldoorlog. Om 11u is er een herdenkingsmis in de Sint-Romboutskathedraal, gevolgd door een plechtigheid aan het Monument der Gesneuvelden.



TRAKTEER EEN LEERLING OP EEN VOLLE BROODDOOS

Met een lege maag kan je niet leren. En wie gezond eet, kan zich beter concentreren. Toch is voldoende en gezond eten niet voor iedereen vanzelfsprekend. Driekwart van de Mechelse basisscholen krijgt daarom al ondersteuning met onder meer ontbijtkarren, fruit en soep. Met het project Brooddoosnodig van Enchanté vzw breiden we die aanpak nu uit naar zes middelbare scholen. Dankzij giften van de stad, verenigingen, bedrijven en Mechelaars kunnen de scholen zelf zorgen voor gezonde maaltijden voor hun leerlingen.

Ook steunen? Doe een gift via brooddoosnodig.be/mechelen.



Getal



250

Zoveel bladkorven plaatsen we elk jaar verspreid over Mechelen. Gooi er afgevallen bladeren in die op de stoep voor je huis liggen. Zo voorkom je dat mensen vallen. Takken of ander tuinafval horen er niet in, want die kunnen de bladzuiger verstoppen. Vind een bladkorf in je buurt op mechelen.be/bladkorven.

1955

Vroeger en nu

Conservenfabriek Le Soleil bepaalde jarenlang mee het uitzicht en het leven in de Nekkerspoelstraat. Het ‘erwtenfabriekske’ zorgde vanaf 1889 voor heel wat werk en droeg zo bij aan de groei van Nekkerspoel.

Door die groei kreeg de wijk eind 19de eeuw een eigen parochiekerk. Eerst kwam er een tijdelijk kerkgebouw. Later volgde de huidige neogotische Sint-Libertuskerk, naar een ontwerp van Ph. Van Boxmeer uit 1910. Tijdens de twee wereldoorlogen raakte de kerk beschadigd. Rond 1980 kwamen daar problemen met de stabiliteit van het gebouw bij. Een constructie om de kerk te ondersteunen, ontnam lange tijd het zicht op het mooiste deel van het hoogkoor.

Na de recente restauratie valt er opnieuw volop licht binnen door het kleurrijke roosvenster. Een mooie opsteker voor de Sint-Efrem Gemeenschap, die haar thuisbasis heeft in Sint-Libertus.





GRATIS MAANDVERBAND EN TAMPONS

Wist je dat er in de toiletten van het Sociaal Huis, het Schepenhuis en het Huis van de Mechelaar gratis tampons en maandverbanden liggen? Zo zorgen we ervoor dat iedereen toegang heeft tot menstruatieproducten.

In november komt de mammobiel naar Muizen en Heffen. Daar kunnen vrouwen op uitnodiging een mammografie laten uitvoeren. Meer info over dit gratis onderzoek vind je op borstkanker.bevolkingsonderzoek.be.

EEN BIJVERDIENSTE IN JE BUURT

Bedelingsfirma BD Media zoekt versterking om onder andere Nieuwe Maan vlot en tijdig in de brievenbussen van alle Mechelaars te krijgen. Zin om mee te helpen en een centje bij te verdienen? Kijk op promokoerier.be.

Heb je een vraag of wil je een probleem over leefbaarheid of veiligheid in de binnenstad melden? Ga zonder afspraak langs bij de wijkagent in het Huis van de Mechelaar, elke laatste donderdag van de maand tussen 18 en 19u.

Op zondag 1 november vinden er op de stedelijke begraafplaats **troostconcerten van Reveil** plaats. Die vzw brengt mensen op een warme manier samen rond verlies en verdriet. **Peter** is sinds 2019 de bezieler in Mechelen en treedt zelf ook op.



"Ik organiseerde voor het eerst zo'n troostconcert in Sint-Niklaas, na het overlijden van mijn vader. Toen ik naar Mechelen verhuisde, wilde ik dat graag verderzetten. Jaar na jaar komen er meer mensen naartoe. Je merkt dat de muziek mensen raakt. Zowel bij wie recent iemand dierbaar verloor als bij bezoekers die elk jaar opnieuw langskomen."

"Dit jaar treden 11 Mechelse artiesten op in de kapel en in de aula, van 's morgens tot 's avonds. Ook mijn vrouw en ik treden op, onder de naam Naked Poodle."

"Er hangt die dag een heel warme sfeer op de begraafplaats. Sommige mensen komen speciaal voor de muziek. De ene luistert even en gaat weer verder, de andere raakt na een optreden met een artiest aan de praat. Iedereen brengt zijn eigen verhaal mee. Ik blijf dit doen zolang ik kan, want ik vind het oprecht een heel waardevol initiatief."

Graag een troostconcert bijwonen?
Check het programma op mechelen.be/troostconcerten of kom gewoon langs tussen 10 en 17u op de begraafplaats.



EEN LEGE STOEL AAN HET LOKET

Een nieuw paspoort, rijbewijs of verblijfskaart nodig? Dat wil je natuurlijk zo snel mogelijk in orde hebben. Toch komt niet iedereen naar zijn afspraak in het Huis van de Mechelaar. En dat heeft gevolgen voor heel wat andere inwoners.

HOE GROOT IS HET PROBLEEM?

Ongeveer 1 op de 10 Mechelaars komt niet naar zijn afspraak in het Huis van de Mechelaar. Daardoor blijft 10 % van de tijd die we voor afspraken voorzien ongebruikt. Elke week gaat zo ruim 3 uur lokettijd verloren. Op een jaar is dat meer dan 150 uur of bijna 4 volle werkweken.

WAT GEBEURT ER DAN?

Voor elke afspraak maakt een medewerker tijd vrij. Komt iemand niet opdagen zonder te annuleren? Dan zit die medewerker klaar, maar blijft het loket leeg. Die afspraak blijft intussen bezet in de agenda en kan dus niet meer door iemand anders gebruikt worden.

WAT ZIJN DE GEVOLGEN HIERVAN?

Vooral bij diensten waar veel vraag naar is, zijn de gevolgen groot. Bij de dienst Migratie loopt de wachttijd bijvoorbeeld soms op tot enkele weken. Komt een afspraak op tijd vrij? Dan kan een andere Mechelaar die plaats innemen en sneller geholpen worden.

WAT KAN JIJ HIERAAN DOEN?

Vergeten is menselijk, dus zet je afspraak meteen in je agenda. Kan je onverwacht toch niet komen? Annuleer dan zo snel mogelijk. Dat duurt minder dan een minuut via de link in je bevestigingsmail of via 015 28 00 00. Zo komt je plaats opnieuw vrij voor een andere Mechelaar.

> “Elke week gaat ruim 3 uur lokettijd onnodig verloren”

OP BEZOEK IN EEN LOKAAL DIENSTENCENTRUM

“JE KOMT VOOR EEN ACTIVITEIT MAAR JE BLIJFT VOOR DE BABBELS”

In een lokaal dienstencentrum kan iedereen terecht voor activiteiten, een maaltijd, hulp of gewoon wat gezelschap. Maar hoe gaat het er daar eigenlijk aan toe? Nieuwe Maan ging een kijkje nemen in lokaal dienstencentrum De Schijf aan het Oud-Oefenplein en leerde op korte tijd heel wat bezoekers kennen.



KOMEN ETEN

Het is gezellig druk in lokaal dienstencentrum De Schijf wanneer ik er op een donderdagmiddag binnenstap. In de grote zaal wordt volop gegeten en gepraat. Wanneer enkele bezoekers klaar zijn met hun driegangenmenu, schuif ik aan voor een babbel.

Al snel blijkt dat veel mensen hier geregeld komen eten. “Ik kom telkens als er hier een maaltijd is, dus op maandag en donderdag”, zegt Willy. “Het eten is prima, maar ik kom even graag voor de gezellige babbels.”

> “Het middagmaal is in De Schijf een heel sociaal gebeuren”

Willy kwam hier voor het eerst met zijn vrouw. Toen zij tekenen van dementie begon te vertonen, vonden ze de weg naar De Schijf. Hier is namelijk ook een inloophuis, waar mensen met dementie en hun mantelzorgers terechtkunnen voor informatie, activiteiten en ontmoetingen met mensen in dezelfde situatie.

Sindsdien kwamen Willy en zijn vrouw hier geregeld ’s middags eten. Toen zij naar een woonzorgcentrum verhuisde, bleef Willy komen. Intussen is zijn vrouw overleden. Maar Willy kent hier nu veel mensen en schuift nog altijd graag mee aan tafel.



ZORGEN

“We komen nu al vijf jaar lang met hetzelfde groepje eten”, vertelt Willy. Al is dat groepje kleiner geworden. Een van hun tafelgenoten is overleden en een andere geraakt niet meer in De Schijf sinds het busje haar niet meer thuis kan komen halen. Clara,





Willy is een van de vaste gasten in De Schijf







> Hier vind je een fijn netwerk en zorg dicht bij huis.
>
> Sabe De Graef, schepen van Zorg en Zorgbedrijf Rivierenland

die mee aan tafel zit, vindt dat jammer. “Alles is al moeilijk genoeg op oudere leeftijd”, zucht ze.

Willy liet hier onlangs ook een gezondheidscheck doen. “Iemand kwam langs en bood aan om onze bloeddruk te meten. Dat vind ik wel handig. Als er iets niet in orde is, verwijst die persoon je ook door.” Zulke gezondheidschecks zijn een van de manieren waarop het zorg-team op een laagdrempelige manier hulp en gezondheidsadvies biedt in een lokaal dienstencentrum.

Na het eten gaat Willy weer naar huis. Daar houdt hij zich graag bezig met z’n hobby’s, zoals naaien en schilderen.

AAN DE PRAAT

Voor anderen mag een bezoek gerust de hele namiddag duren. Wie wil, kan hier de krant lezen en een pedicure, knipbeurt en toegang tot internet krijgen. Terwijl ik rondloop, merk ik hoe gemakkelijk gesprekken ontstaan. Veel bezoekers kennen elkaar en blijven graag plakken. Ook als nieuw gezicht hoef ik niet lang te wachten op een babbel.

Zoals met Emiel, die al snel zijn foto’s bovenhaalt. Hij was een straffe sporter, behoorde ooit tot de Belgische top acht in het tafeltennis en was jarenlang voorzitter van de Mechelse tafeltennisclub Salamander. Tegenwoordig lukt tafeltennissen niet meer, maar over zijn sportieve jaren vertelt hij nog altijd graag.

En zo heeft iedereen hier wel een verhaal. “Je komt naar hier voor een activiteit, maar je blijft voor de babbels”, vat iemand het mooi samen.

SPAANS ZONDER STRESS

Wat verderop in een lokaaltje is een Spaanse les bezig. Ik volg even mee en leer nog wat nieuwe woorden bij.





Victoria geeft al twintig jaar Spaanse les in De Schijf

> “Ik krijg een warm gevoel van hier taalles te geven”
>
> **vrijwilliger Victoria**



Achteraf praat ik met Victoria. Zij geeft hier al twintig jaar les als vrijwilliger.

“Maar niet op een schoolse manier”, zegt ze meteen. “Ik pak het eenvoudig en speels aan. Zonder toetsen. Wel met huiswerk, omdat de mensen daar zelf naar vragen *(lacht)*.”

“De meesten volgen mijn lessen omdat ze hun basiskennis nog wat willen verbeteren, vaak omdat ze naar Spanje of Latijns-Amerika willen reizen. Ik luister naar wat mijn leerlingen nodig hebben en probeer iedereen mee te krijgen, ook als de ene al vlotter Spaans spreekt dan de andere.”

“Mensen van alle leeftijden zijn welkom, maar in de praktijk komen vooral wat oudere mensen. Een taal leren helpt je geheugen te trainen. Bovendien merk ik dat mijn leerlingen zichzelf nog altijd verder willen ontwikkelen.”

“Veel mensen denken dat een lokaal dienstencentrum vooral voor ouderen bedoeld is, maar dat klopt niet helemaal. Het is natuurlijk geen jeugdhuis, maar het zou fijn zijn als ook andere leeftijden wat vaker langskomen. Misschien verandert dat nog wel.”

Ook Victoria zelf haalt veel uit de lessen. “Waarom ik dit doe? Omdat ik hier gelukkig van word. Het geeft me een warm gevoel en is een deel van mijn leven geworden.”

OP EIGEN TEMPO

Aan de andere kant van het centrum ontmoet ik Lena. Ze zit een boek te lezen, maar ik kan het toch niet laten om haar rust even te verstoren. Gelukkig vindt ze dat niet erg, want naast een boekenwurm is Lena ook heel sociaal.

“Ik kom hier al meer dan tien jaar. Eerst was dat met een groepje linedancers.” Die activiteit is gestopt, maar Lena bleef komen. Ze eet hier op donderdag en doet onder meer mee aan het bloemschikken en de bingo. Soms brengt ze een boek van thuis mee om hier rustig te lezen. Een uitgelezen boek laat ze weleens achter voor iemand anders.

BINGO

Intussen wordt het almaar drukker en toch stiller in de centrale ruimte. Dat kan maar één ding betekenen: de bingo gaat beginnen. De deelnemers nemen het serieus en hebben even geen tijd meer voor een babbel. In plaats daarvan: stylo’s in de aanslag, oren gespitst en volle concentratie. Ik



De winnaar van de eerste ronde maakt zich bekend met een luide 'BINGO!'

snap al meteen waarom, want het spel gaat verrassend snel vooruit.

Ook dat hoort bij een middag in De Schijf. Wie bij een lokaal dienstencentrum spontaan aan bingo denkt, heeft dus niet helemaal ongelijk. Maar de activiteitenkalender die je daar overal ziet liggen toont dat er nog veel meer te doen is. De vier Mechelse dienstencentra bieden ook taallessen, beweging, creatieve workshops en nog veel meer aan. Hiernaast vind je een selectie voor november.

Voor mij is het tijd om te vertrekken. Bingo is (nog) niet m'n ding, maar ik had gerust wat langer willen blijven. Het was fijn om hier even te onthaasten. Willy komt voor zijn vaste tafel, Victoria voor haar leerlingen en Lena wisselt de activiteiten af met een boek. Iedereen vindt hier zijn eigen reden om binnen te stappen. En vaak ook om wat langer te blijven.

EN WAT DOE JIJ IN NOVEMBER?

Ontdek hier een selectie uit het aanbod van onze lokale dienstencentra. Deze activiteiten zijn gratis, tenzij anders vermeld. Schrijf je tijdig in.

LDC DEN ABEEL

Jozef Verbertstraat 61

Dansnamiddag
Maandag 30 november, 14 > 16u
Kom dansen op de muziek van DJ Time for music

Nederlandse praatgroep
Elke maandag, 9.30 > 11.30u

Infosessie: Meer doen met Google
Vrijdag 13 november, 9 > 10.30u
Gratis reeks van 4 lessen die start op 20 november

Tafeltennis*
Elke donderdag, 13 > 16.30u

Schaken voor jong en oud*
Elke donderdag, 14 > 17u

** Clubwerking: vraag meer info aan de balie*

LDC DEN DEIGEM

Karmelietenstraat 13

Laat je gehoor testen door een specialist
Dinsdag 10 november, 9.30 > 12.30u
Reserveer vooraf

Handverzorging en massage
Dinsdag 17 november, 13.45 > 15.30u
Leerlingen van Coloma komen je onder handen nemen

Breien en haken
Elke maandag, 9.30 > 11.30u

Kookworkshop Sinte-Mette
Dinsdag 10 november, 9.30 > 12.30u
€ 6

Conversatietafels Nederlands
Elke dinsdag, 19.30 > 21u

LDC DE ROOSTER

Hendrik Speecqvest 5

Stoelyoga
Elke woensdag, 9.45 > 10.45u
€ 5 per les of € 30 per reeks

Turnen
Elke donderdag, 9 > 10u
€ 5 voor 10 beurten

Bloemschikken
Maandag 16 november, 10u
€ 15

Warme maaltijden
Elke dag, 12u
Reserveer je maaltijd twee dagen op voorhand en een afhaalmaaltijd een week op voorhand

LDC DE SCHIJF

Lijsterstraat 2-4

Wenskaarten maken
Dinsdag 13 oktober, 14u
€ 3,50

Volksspelen
Donderdag 5 november, 14u

Infosessie diabetes en voeding
Donderdag 19 november, 14u

Spelletjesnamiddag
Dinsdag 24 november, 14u
samen met OKRA Mechelen-Noord

MEER ONTDEKKEN?

Bekijk het volledige aanbod op zorgbedrijfrivierenland.be/activiteitenkalender of haal een papieren kalender in een lokaal dienstencentrum.



UITNODIGING VOOR ALLE 60-PLUSSERS

Tijdens de Ouderenweek van 14 tot 22 november nodigen we alle 60-plussers uit om eropuit te trekken. Ontdek Mechelen, ontmoet andere mensen en doe mee aan een van de vele activiteiten. Maak een praatje, leer een nieuwe vereniging kennen of doe samen iets met je buren. Benieuwd naar het programma? Ontdek alle activiteiten op mechelen.be/ouderenweek of vraag je brochure aan via 015 28 00 00.



Er is zoveel te beleven voor onze oudere generatie. Trek eropuit, ontmoet anderen en geniet!

Rina Rabau Nkandu, schepen van Senioren

Straatbabbel

WAT HOOP JE MET SINTE-METTE IN JE KABASKE TE KRIJGEN?



Jowa: “Vooral geen mandarijntjes *(lacht)*. Die moet ik thuis al genoeg eten. Ik hoop vooral zoveel mogelijk chips en snoep te verzamelen, dat zou me veel blijer maken.”



Jules: “Wij gaan met onze school altijd het Sinte-Mettelied zingen in de Sinte-Mettetuin. Daarna krijgen we een wafel. Dat vind ik al lekker, maar stiekem hoop ik dit jaar op een chocoladetaart.”



Estée: “Aardbeien! Die heb ik nog nooit gekregen met Sinte-Mette. O, en weet je wat ik ook heel graag lust? Muffins! Het liefst gewone vanillemuffins: die zijn het lekkerst.”



ACTIVITEITEN ROND ROUW EN VERLIES

Iedereen krijgt weleens te maken met verlies en het verdriet dat daarbij hoort. Daarom organiseren we tot en met december verschillende activiteiten rond rouw en verlies. Van creatieve workshops en gespreksavonden tot een theatervoorstelling en troostconcerten. Je bent niet alleen.

Ontdek het volledige programma op mechelen.be/meelevend-mechelen.



FTI FESTIVAL
Nekkerhal, 20.10 > 07.11
www.ftifestival.be/mechelen

“WIJ GEVEN VERVUILD WATER EEN TWEEDE LEVEN”

Heb je je al eens afgevraagd waar industrieel afvalwater met giftige stoffen zoals PFAS naartoe gaat? Vaak gaat dat een verbrandingsoven in. Het Mechelse **Inopsys** heeft daar echter een betere, duurzamere aanpak voor ontwikkeld.

“Wij zuiveren het afvalwater ter plaatse bij bedrijven”, vertelt Senior Water Expert **Suzanne Reinartz**. “Zo voorkomen we de CO_2-uitstoot van de verbrandingsovens, kunnen we waardevolle grondstoffen uit het water halen én het water hergebruiken.”

VAN AFVAL NAAR GRONDSTOF

Inopsys begon met afvalwater van chemische en farmaceutische bedrijven. Ondertussen zuiveren ze ook bij drinkwater- en voedingsbedrijven, bijvoorbeeld om PFAS en TFA uit water te halen. Zo kan het water hergebruikt worden. “We zien afvalwater niet als afval, maar als een mogelijke bron van water en grondstoffen”, legt Suzanne uit. “We slaagden er zelfs al in om zink en palladium uit afvalwater te recupereren.”

“Het afvalwater verschilt van bedrijf tot bedrijf. Daarom bestaat er geen oplossing die overal werkt. Wij onderzoeken dus eerst het afvalwater en testen in ons labo hoe we het kunnen zuiveren. Vervolgens bouwen we een installatie op maat in een container, die we bij het bedrijf plaatsen.” Inopsys staat daarbij in voor het hele traject, van ontwerp en bouw tot bediening en onderhoud. Voor bedrijven is dat vaak goedkoper dan het afvalwater afvoeren en laten verbranden.

Vorig jaar richtte Inopsys ook een consultingafdeling op. Die helpt klanten om microvervuilers te verwijderen en slimmer met water om te gaan, bijvoorbeeld door regenwater op te vangen en water opnieuw te gebruiken. “Ook onze technieken blijven we verbeteren”, vult Suzanne aan. “Zo ontwikkelden we bijvoorbeeld een volledig nieuwe manier om 1,2,4-triazool uit water te halen. Die stof is moeilijk te verwijderen. Ze ontstaat onder meer uit schimmelbestrijdingsmiddelen en vormt vooral in West-Vlaanderen een probleem.”

KOM DAT ZIEN OP FTI

Benieuwd hoe alles werkt? Inopsys is een van de Mechelse bedrijven op Flanders NEXT, de grote FTI-expo in de Nekkerhal. Op hun stand staat een container zoals Inopsys die ook bij klanten inzet. Via schermen, video en interactieve uitleg ontdek je hoe zo’n installatie wordt opgebouwd en microvervuilers uit afvalwater haalt.

EEN TWEEDE THUIS IN JE WIJK

Soufiane groeide zelf op met jeugdwelzijnswerk in de wijk. Vandaag ondersteunt hij als teamcoach van J@M vzw de jeugdwelzijnswerkers in Mechelen-Noord.



“Ik ben opgegroeid in de Gandhiwijk en bracht als tiener veel tijd door bij J@M. Later richtte ik met vrienden een jongerenvereniging op en werd ik vrijwilliger. Eigenlijk heb ik accountancy-fiscaliteit gestudeerd, maar na mijn stage wist ik: ik wil geen accountant worden, ik wil met jongeren werken. Toen er een vacature vrijkwam, ben ik jeugdwelzijnswerker geworden. Dat is ondertussen zo’n vijftien jaar geleden.”

EEN PLEK VOOR IEDEREEN

“J@M is er voor kinderen en tieners van 6 tot 15 jaar. Iedereen is welkom. We organiseren vrijetijdsactiviteiten in groep, bijvoorbeeld rond sport en cultuur. We bieden ook ruimte om huiswerk te maken of te studeren. Zo leren we de kinderen echt kennen en groeit het vertrouwen. Dat is heel belangrijk. Omdat we midden in de wijk zitten, vertellen kinderen, tieners en ouders ons ook wat er speelt. Als ze ergens hulp bij nodig hebben, zoeken we samen uit waar ze terechtkunnen.”

> “We zien soms talenten nog voordat een kind of tiener ze zelf ziet”

TALENTEN ZIEN GROEIEN

“Het mooiste vind ik wanneer jongeren van vroeger terugkomen, soms zelfs met hun eigen kinderen. Ze vertellen dan dat ze hier een fijne tijd hadden, hun school konden afmaken of dankzij een activiteit iets ontdekten waar ze later mee verdergingen. Sommigen worden zelf vrijwilliger. We zien soms talenten nog voordat een kind of tiener ze zelf ziet. Als ik hen daar later iets mee zie doen, denk ik: daarvoor doen we het.”



Aslihan werkt bijna twee jaar als kinderwerkster bij J@M Abeel. Voor haar is de werking veel meer dan een plek waar kinderen aan activiteiten meedoen of huiswerk maken.

"Voor veel kinderen is J@M een beetje een tweede thuis. Wij zijn geen ouder of leerkracht, maar zitten daar ergens tussenin. Kinderen kunnen bij ons terecht met hun huiswerk of met vragen, maar evengoed om gewoon iets te vertellen."

GEWOON JEZELF ZIJN

"Ik werk met kinderen van 6 tot 11 jaar. We doen allerlei activiteiten, zoals knutselen, spelletjes spelen of een workshop. We gaan ook naar buiten om te schaatsen, te zwemmen of voor een uitstap naar een pretpark. Wat we doen, bepalen we zoveel mogelijk samen met de kinderen. Soms heb ik een activiteit voorbereid en heeft iemand daar geen zin in. Dat is oké. Dan zijn er ook spelletjes of kleurplaten. Kinderen mogen hier gewoon zichzelf zijn."

> "Ik mag hier zijn van hen en zij mogen hier zijn van mij"

EEN STERKE BAND

"Niet elk kind heeft het thuis even makkelijk. Hier kunnen ze hun zorgen even vergeten en gewoon kind zijn. Ondertussen zie je hen groeien en krijg je een sterke band met hen. Ik kom zelf niet uit de wijk, maar heb me hier nooit een buitenstaander gevoeld. Als kinderen mij op straat zien, roepen ze enthousiast mijn naam. Ik mag hier zijn van hen en zij mogen hier zijn van mij. Dat vind ik heel mooi."

Meer weten? www.jamvzw.be



Wattland wordt een groene woonplek met een centraal plein en een groot wetland

VOLOP KEERDOK

Aan het Keerdok groeit een nieuwe stadswijk aan het water. Het park is bijna klaar, de woningen van D'île Malines worden in het voorjaar van 2027 afgewerkt en binnenkort starten de werken aan de nieuwe brug. Ook de andere delen van de wijk krijgen stap voor stap vorm.

Op verschillende plekken rond het Keerdok zie je die veranderingen vandaag al. In het Keerdokpark kan je spelen, elkaar ontmoeten of gewoon even ontspannen. Het eerste deel van het park, met fruitbomen, een hondenweide en een minibos, is al open.

Aan de rand van het park staan twee gebouwen van D'île Malines. Samen tellen ze een vijftigtal appartementen met groendaken, zonnepanelen en verwarming zonder fossiele brandstoffen. Rond de woningen leggen we nog het tweede deel van het Keerdokpark aan.



De fiets- en voetgangersbrug vormt een nieuwe verbinding tussen de wijk Battelse-steenweg en Mechelen-Noord.

Greet Geypen, schepen van Stadsontwikkeling

NIEUWE BRUG IN OPBOUW

Daarnaast starten we met de bouw van een nieuwe fiets- en voetgangersbrug. Die wordt 31 meter lang en verbindt het Keerdok met de Winketkaai. Een groot deel van de werken gebeurt vanop het water. Zo blijft de hinder in de omgeving beperkt. Straks steek je hier makkelijk te voet of met de fiets het water over.

ER BRUIST WAT AAN DE KEERDOKKAAI

Aan de Keerdokkaai groeit Bruis in de toekomst uit tot een nieuwe woonbuurt met binnentuinen, restaurants, buurtwinkels en een wandelzone langs het water.



In de toekomst flaneer je op de wandelzone langs het Keerdok en kan je er het hele jaar door zwemmen



De nieuwe fiets- en voetgangersbrug verbindt straks het Keerdok met de Winketkaai

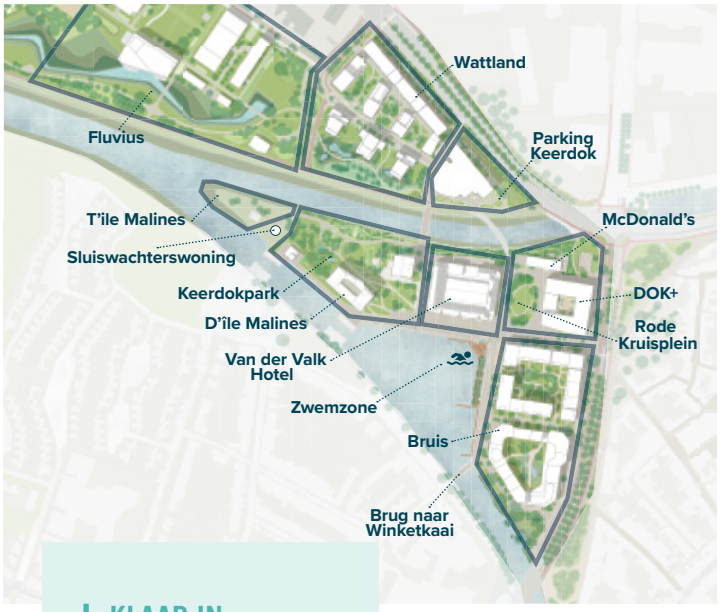

WIST JE DAT ...

- aan het Keerdok het grootste warmtenet op riothermie van België draait? Daarbij wordt energie uit afvalwater gebruikt om gebouwen te verwarmen en te koelen. Zo worden drie gebouwen met kantoren en woningen én hotel Van der Valk van warmte en koeling voorzien.
- je aan het Keerdok regelmatig een bakfiets van McDonald's kan zien rondrijden? Medewerkers gebruiken die elke dag om zwerfvuil op te ruimen. Ze plaatsten ook extra vuilnisbakken en spreken klanten aan om hun afval netjes weg te gooien.

Meer info vind je op mechelen.be/keerdok. Benieuwd naar andere projecten? Op mechelen.be/stadsvernieuwing vind je een handig overzicht.

KLAAR IN ...

2027

Alle woningen van D'île Malines

Fiets- en voetgangersbrug naar Winketkaai

Permanente zwemzone

2028

Alle woningen van Wattland

Eerste woningen van Bruis

2030

Alle woningen van Bruis

Onlangs vond hier archeologisch onderzoek plaats. Niet toevallig, want deze plek kent een lange geschiedenis. In de 16de eeuw stond hier bijvoorbeeld een klooster. Het onderzoek leverde niets op, maar dat we bouwen op een plek met een rijk verleden staat vast.

WATTLAND KRIJGT VORM

Tussen Parking Keerdok en de Fluviussite wordt gewerkt aan Wattland, een nieuwe buurt met 197 woningen en veel groen. Centraal komt een openbaar plein met twee groene zones voor de bewoners. Aan de Afleidingsdijle komt een wetland zo groot als een voetbalveld: een groene, waterrijke plek die regenwater opvangt en voor verkoeling zorgt.

FLUVIUS INVESTEERT VERDER

Ook de Fluviussite wordt vernieuwd. Begin juli vroeg Fluvius daarvoor een omgevingsvergunning aan. De komende jaren groeit de site uit tot een moderne, groene plek met gebouwen die goed in de omgeving passen.

PERMANENTE ZWEMZONE OP KOMST

Tot slot gaan ook de plannen voor de permanente zwemzone vooruit. Stad Mechelen kreeg hiervoor de omgevingsvergunning. Na het succes van de tijdelijke zwemzone werken we de plannen nu verder uit. Wanneer de werken precies starten, weten we zodra de aannemer is aangesteld.













De dag van

DE AFVALARME SCHOOL

Met het project Afvalarme School trekt klimaatcomponist Kanza van IVAREM langs heel wat Mechelse scholen. Met creatieve lessen laat hij kinderen zien wat afval doet met het milieu en het klimaat.

8.30u
“Aangekomen in de school bouw ik de refter om tot een muziekstudio. Ik sluit een keyboard en een beamer aan, en dan ben ik klaar om de leerlingen te verwelkomen.”

9u
“Op het programma voor vandaag: een eigen klimaatlied maken. Ik bouw het instrumentale deel van het lied op terwijl de leerlingen meekijken. Zo zien ze stap voor stap hoe een lied ontstaat.”

> “De leerlingen zijn fier op wat we in zo'n korte tijd hebben gemaakt”

9.30u
“Daarna vraag ik de leerlingen wat zij al weten over het klimaat. En dat is verrassend veel. Het thema leeft duidelijk bij hen.”

9.45u
“Nu de muziek er is, is het tijd voor de liedjesteksten. Die schrijven de leerlingen zelf. Ze bedenken zinnen die op elkaar rijmen over afval- en klimaatproblemen én mogelijke oplossingen.”

10u
“In kleine groepjes verzamelen de leerlingen zich rond de microfoon om hun zelfgemaakte teksten in te zingen. Daarna verdeel ik al het ingezongen materiaal in blokken, zodat we een lied krijgen met meerdere strofen en een refrein. Een beetje puzzelen en voor je het weet hebben we ons eigen lied.”

10.15u
“Samen luisteren we naar het eindresultaat, en uiteraard zijn we fier op wat we op zo’n korte tijd hebben bereikt. Zelfs de directeur werd stil van het resultaat. Dat is teamwerk op z’n best.”

Iets voor jouw school? De klimaatcomponist van IVAREM komt graag én gratis langs. Meer info op ivarem.be/afvalarme-school.



25 JAAR QMUSIC

Qmusic viert dit najaar z'n 25ste verjaardag. En wie jarig is ... trakteert. Tijdens de herfstvakantie verandert het centrum van Mechelen in een spectaculair lichtfestival vol muziek, verwondering en indrukwekkende lichtinstallaties.

Tijdens Qmusic Highlights staan de grootste Qmusic-hits van de afgelopen 25 jaar centraal. Wandel door de sfeervolle straten, laat je verrassen in de Kruidtuin en ontdek bekende plekken in de stad op een heel andere manier. Met als afsluiter een onvergetelijke show op de Grote Markt die je niet wil missen!

Qmusic Highlights is er voor iedereen: jong en oud, trouwe Q-luisteraars en al wie houdt van muziek en een vleugje magie. En dat helemaal gratis. Neem je familie of vrienden mee, laat je verwonderen en vier de 25ste verjaardag van Qmusic mee in hartje Mechelen.

PRAKTISCH

- Donderdag 5, vrijdag 6 en zaterdag 7 november 18 tot 22.30u
- Mechelse binnenstad
- Gratis
- www.qmusichighlights.be

't Verhaal van

EEN 17DE EEUWSE CELEBRITY

Vandaag zie je beroemdheden overal op sociale media. Meer dan 400 jaar geleden stonden ze gewoon op bierpullen. Deze 'snelle', een hoge, slanke bierpul uit Raeren, draagt het portret van keizer Rudolf II van Habsburg, een van de machtigste mannen van Europa. Wie zegt dat beroemdheden en influencers iets van vandaag zijn?

Waarom de eigenaar voor een bierpul met de keizer koos, weten we niet. Misschien was hij een grote bewonderaar of misschien was het gewoon de mode van dat moment? Zeker is dat de pul niet alleen diende om uit te drinken, maar ook om gezien te worden. En kijk: het werkt, want 400 jaar later spreken we er nog altijd over.



TIEN DAGEN VOL FOTOGRAFIE

Van 29 oktober tot 8 november verandert de Predikherenkerk in een paradijs voor fotografie-liefhebbers. Kaat Celis en Rik Van Puymbroeck geven de aftrap met de voorstelling van hun boek 'Iconobelge', over de impact van hedendaagse Belgische fotografen. Niemand minder dan modefotograaf Willy Vandeperre sluit aan voor een gesprek.

Verwacht je verder aan live podcasts met Lieve Blancquaert en Nick Hannes, speelfilms en documentaires rond fotografie in het Filmhuis, en expo's van de cursisten van CVO Crescendo en IKA Mechelen.

Info en tickets:
www.uitinmechelen.be/10daagsevandefotografie



KOOPZONDAG EN AVONDSHOPPEN IN NOVEMBER



Op zoek naar een nieuwe herfst- of winteroutfit? Of misschien al naar iets feestelijks voor de eindejaarsperiode? Op zondag 1 november is het koopzondag en zijn veel winkels open van 13 tot 18u. Ideaal voor een dagje shoppen tijdens de herfstvakantie.

Op vrijdag 27 november kan je tijdens Local Friday tot 20u winkelen. Lokale handelaars en horecazaken pakken uit met leuke acties en kortingen. Geen tijd op vrijdag? Ook op zaterdag 28 november kan je bij heel wat handelaars van de acties genieten.

Meer info:
www.shoppeninmechelen.be



De top 3 van … MELISSA



Picknicken aan het water: “Vanaf Thomas More wandelen we regelmatig langs het Dijlepad richting Muizen. Mijn partner, vrienden en ik picknicken daar graag op een fijn plekje.”

Koffie met iets zoets: “Bij Coffice bestel ik meestal een cappuccino of een iced latte met havermelk. En daar hoort ook altijd een brownie bij *(lacht)*. Ik vind het een leuke plek om even iets te gaan drinken.”

Sharing food: “Carbon Bar & Kitchen is samen met Sava een van mijn favoriete restaurants in Mechelen. Ik ben er al regelmatig geweest en probeer mijn vriend al heel lang mee te krijgen. Het is echt een aanrader.”

De boten van de M-shuttle nemen een winterpauze in november en een groot deel van januari en februari. Tijdens de eindejaarsperiode varen ze wel, tenzij de Dijle bevroren is. Bekijk alle rij- en vaartijden van de M-shuttle op mechelen.be/m-shuttle.

SINTE-METTE

Kom op 11 november de Sinte-Mettetraditie nieuw leven inblazen in de straten rond Lange Heergracht. Zing je mee of deel je snoepjes uit? Nadien ben je van 13 tot 16u welkom in café Het Maanlicht om samen gezellig na te praten.

UiTPAS-voordeel

GRATIS NAAR HET THEATER

25 UiTPAS-punten gespaard? Ruil ze in voor een gratis ticket voor een van deze twee voorstellingen: Vaas van Rosalie Custers of Echo’s van de bergen van BRONKS & Farnoosh Khodadadeh. In Vaas brengt Rosalie Custers cabaret vol muziek, humor en mooie taal. Echo’s van de bergen (8+) vertelt met livemuziek en tekeningen het verhaal van Farnoosh, die opgroeit in Iran. Ruil je punten om op uitpas.be of via de UiTPAS-app. Voordeel geldig zolang de voorraad strekt.

Vaas: dinsdag 24 november om 20.15u in DE MAAN

Echo’s van de bergen (8+): zondag 6 december om 15u in de stadsschouwburg





Zin om het oude Venetië te ontdekken? In Venezia ad Fundum neemt de Mechelse schrijver Jozef Kortleven je mee langs bekende én verborgen plekken en hun geschiedenis. Te koop bij jozef.kortleven@telenet.be, Standaard Boekhandel of via uitgeverijhetpunt.be.

PANIEK IN SINTSTAD

O nee, Sinterklaas is verdwenen! Help jij de Pieten om hem terug te vinden? Ga tussen 21 en 29 november op speurtocht door het stadhuis. Reserveer jouw ticket op mechelenhoudtjewarm.be.

EEN FEEST VOOR ALLE MECHELSE KINDEREN

“SINTE-METTE BRENGT MENSEN SAMEN”

Op woensdag 11 november vieren Mechelse kinderen weer Sinte-Mette. Met een mijter, cape en *kabaske* trekken ze zingend door hun buurt. Wie zijn ronde nog wat wil uitbreiden, kan op verschillende plekken terecht voor iets extra’s.

Heel wat Mechelaars zetten zich in om de traditie van het Sinte-Mettezingen levendig te houden. **Fabienne** van het Sinte-Mette Genootschap organiseert mee het feest in het cultuurcentrum. **Els** viert Sinte-Mette samen met de Dorpsraad in Walem.

Wat valt er bij jullie allemaal te beleven?
Fabienne: “Sinte-Mettezangertjes van alle leeftijden krijgen bij ons een podium. Wij zorgen voor de muzikanten en de kinderen mogen zo vaak zingen als ze willen, in ruil voor een zakje met lekkers. Liefst het echte Mechelse lied, maar de nieuwe versie mag ook. Die werd bedacht door Eva Hadermann. Zij komt met haar boek over Sint-Mette naar het feest en neemt ook knutselgerief mee. Verder hebben we een ballonartiest en een grimeur.”

Els: “Wij bakken aan Basisschool De Zonnebergen wafels voor kinderen die komen zingen. Er is chocomelk en de ouders krijgen een *jeneverke*. Natuurlijk horen ook wij het liefst het echte lied van Sinte-Mette. Ze mogen er wel een beetje moeite voor doen *(lacht)*. De kinderen leren het Sinte-Mettelied daar op school en maken er ook hun eigen mijter.”

Waarom vinden jullie het belangrijk om de traditie levendig te houden?
Fabienne: “Omdat Sinte-Mette cultureel erfgoed is. Wij gaan met het Genootschap dan ook elk jaar langs Mechelse scholen om het lied aan te leren. Door rond te gaan leren kinderen hun wijk beter kennen. En het is mooi om te zien hoeveel kinderen op ons podium hun verlegenheid overwinnen om te zingen.”

> “Tijdens Sinte-Mette worden er mooie herinneringen gemaakt”

“Sinte-Mette brengt ook mensen samen: er komen kinderen zingen van verschillende leeftijden en achtergronden, en ouders helpen soms spontaan mee.”

Els: “Absoluut. Velen vieren thuis gezellig met familie, maar aan ons wafelkraam zien we telkens hoe sociaal Sinte-Mette is. Zelfs wie de traditie nog niet kent, zoals ik toen ik pas in Walem woonde, is heel snel mee.”

Wat maakt Sinte-Mette voor jullie persoonlijk zo bijzonder?
Fabienne: “De mooie herinneringen. Wij vierden vroeger thuis met pannenkoeken. Omdat ik ben opgegroeid aan de Bruul, waar je vooral winkels hebt, ging ik voorbij de Veemarkt om te zingen. Dat is intussen heel lang geleden *(lacht)*. Het lied heb ik nog van mijn mama geleerd.”

Els: “Ik keek in het begin raar op van die zingende kinderen met hun mijter. En tot ik zelf kinderen had, dacht ik pas aan traktaties wanneer de zangertjes voor mijn deur stonden. Mijn moeder woont nu ook in Walem en intussen ben ik degene die haar eraan herinnert om genoeg in huis te halen *(lacht)*.”

Fabienne: “Sinds vorig jaar moeten we het zonder een van onze drijvende krachten doen. Rudi De Mets is toen helaas overleden. Hij was heel erg betrokken bij het Sinte-Mette Genootschap. We missen hem, maar we zijn er zeker van dat de traditie in Mechelen nog lang zal blijven bestaan. Dus Rudi, deze is voor jou.”



WAAR KOMT SINTE-METTE VANDAAN?

Sinte-Mette, of Sint-Maarten, was een heilige uit de vierde eeuw. Hij werd bekend als de man die zijn mantel door-midden sneed en de helft aan een bedelaar gaf. In de eeuwen na zijn dood werd hij gevierd met vreugdevuren, fakkels, uitgeholde bieten en liedjes. Ook in Mechelen groeide zijn feestdag uit tot een traditie. Door brandgevaar doofden de meeste gebruiken uit, maar het zingen bleef. Dat werd gaande-weg overgenomen door de kinderen van onze stad. Zij trekken nog altijd van deur tot deur en zingen het Sinte-Mettelied in ruil voor snoep, een centje of fruit.

Wist je trouwens dat het Sinte-Mettelied niet overal hetzelfde klinkt? In Mechelen zingen kinderen ‘Sinte-Mette van de ruggenuchte’, in Muizen en Walem ‘Sinte-Mette van de negen nuste’ en in Hombeek hoor je ‘Sinte-Mette den nieve’.

SINTE-METTEFEEST

Cultuurcentrum Mechelen,
13.30 > 16.30u

WAFELS EN CHOCOMELK

Basisschool De Zonnebergen
(Pastorijstraat 84 in Walem),
10.30 > 13u

Ontdek alle activiteiten op
mechelen.be/sinte-mette.

UiT in Mechelen

In deze agenda vind je alleen de basisprijs van de activiteiten terug. Check daarom altijd de website van de organisator.

UiTPAS: Mechelse UiTPAS-houders met kansentarief krijgen korting bij deze activiteit

ZO 1 NOV

(k)Open op Zondag
shoppen • centrum, 13 > 18u

Dodenhulde
herdenking • parking kerkhof Muizen, 13 > 18u, gratis

Nekki-ontbijt: Halloween
ontbijt • De Nekker, 10 > 12u

Otomo Yoshihide's New Jazz Quintet
concert • Nova Express, 20.30 > 21.30u, € 20 UiTPAS

Reveil Troostconcerten
concert • stedelijke begraafplaats, 10 > 18u, gratis

Alles ontstaat uit het donker
begeleide uitstap • Kruidtuin, 20 > 22u, € 12 UiTPAS

Trouwbeurs Marry Me Mechelen
beurs • Salons Van Dijck, 11 > 17u, gratis

Sony nodigt uit - 10-daagse van de fotografie
beurs • Het Predikheren, 13 > 18u, gratis

Facesoul in concert
concert • stadsschouwburg, 19 > 21u, € 40

MA 2 NOV

In Leest aan tafel & bingo met Berna
eten en drinken • Zaal Sint-Cecilia, 12 & 14u, € 10

SCHOONBEEST (6+) - fABULEUS & Brenda Corijn & Zita Windey
theater • DE MAAN, 15 > 16u, € 14 UiTPAS

Alles ontstaat uit het donker
begeleide uitstap • Kruidtuin, 20 > 22u, € 12 UiTPAS

1 Knutselen met Stinkhond
spel • Speelgoedmuseum, 13.30 > 16u, € 18,50 UiTPAS

The Invite (Olivia Wilde)
film • Filmhuis, 20.35 > 22.10u, € 8 UiTPAS

Little Trouble Girls (Urska Djukic)
film • Filmhuis, 19 > 20.30u, € 8 UiTPAS


1

DI 3 NOV

Voorleessessies herfstvakantie
lezing • Speelgoedmuseum, 13.30 & 14u, € 18,50 UiTPAS

Monthly soupdays
eten en drinken • BlinkHuis, 12 > 13.30u, gratis

WO 4 NOV

Verrassende Vertellingen
theater • Dorpshuis Muizen, 16 > 17u, € 15

Kwispellezen met Jul
lezing • Het Predikheren, 14 > 15.30u, gratis

Alex Koo's Kimono Garden
concert • Nova Express, 20.30 > 21.30u, € 18 UiTPAS

10-daagse van de fotografie: live podcast met Nick Hannes
lezing • Het Predikheren, 20 > 22u, € 12 UiTPAS

Vier mee Sinte-Mette (4-6 jaar)
festiviteit • Het Predikheren, 14 > 14.30u, gratis

Vier mee Sinte-Mette (7-11 jaar)
festiviteit • Het Predikheren, 15 > 16.30u, gratis

DO 5 NOV

Marc Ribot / Farida Amadou / Ches Smith
concert • Nova Express, 20.30 > 21.30u, € 20 UiTPAS

Voorleessessies herfstvakantie
begeleide uitstap • Speelgoedmuseum, 13.30 & 14u, € 18,50 UiTPAS

10-daagse van de fotografie: SMOKE (Wayne Wang)
film • Het Predikheren, 20 > 21.30u, € 8 UiTPAS

VR 6 NOV

aai (4+) - DE MAAN
theater • DE MAAN, 15 > 16u, € 14 UiTPAS

Knutselen met Stinkhond
spel • Speelgoedmuseum, 13.30 > 16u, € 18,50 UiTPAS

10-daagse van de fotografie: VISAGES VILLAGES (Agnès Varda & JR)
film • Het Predikheren, 20 > 21.30u, € 8 UiTPAS

Hippotraktor
concert • De Club, 19.30 > 24u, € 19

NOG THEATER

Kelly en de put - Abattoir Fermé
NONA, wo 4, do 5, vr 6, za 7, do 12, vr 13 & za 14 .11, 20.30 > 21.30u, € 20 UiTPAS

Tiramisu – theater arsenaal
theater arsenaal, do 12, vr 13, za 14, do 19, vr 20, za 21 & zo 22.11, 20.15 > 21.45u, € 22 UiTPAS

Pas op dat je geen woord zegt!
Toneelkring Ik Dien, vr 6, za 7, vr 13 & za 14.11, 20 > 22u, € 14

TIC van Laurent Baffie
Zaal Ter Coose, vr 20, za 21 & zo 22.11, 20 > 22u, € 12

De lange nasleep van een korte mededeling
Theater Korenmarkt, vr 20, za 21, vr 27, za 28 & zo 29.11, 20.15 > 22.30u, € 14

ZA 7 NOV

10-daagse van de fotografie: BLOW-UP (Michelangelo Antonioni)
film • Het Predikheren, 20 > 21.30u, € 8 UiTPAS

Wandeling van de Maand: Masterplan Binnendijle
begeleide uitstap • Schepenhuis, 15 > 16u, € 12

ZO 8 NOV

Dierenzegening en paardenommegang
feest • Sint-Martinuskerk Hombeek, 11.30 > 13.30u, gratis

aai (4+) - DE MAAN
theater • DE MAAN, 11 > 12u, € 14 UiTPAS

Talent Present, voor 100% handgemaakt
beurs • De Kapel Muizen, 11 > 18u

10-daagse van de fotografie: live podcast met Lieve Blancquaert
lezing • Het Predikheren, 11 > 15u, € 12 UiTPAS

Natuur in de stad: Bomenwandeling
begeleide uitstap • Ingang Kruidtuin aan ViaVia, 10 > 12.30u, gratis

MA 9 NOV

Kom je ook een kaartje leggen?
spel • Zaal Sint-Cecilia, 17 > 18.30u, gratis

DI 10 NOV

Femma Praat- en Creacafé
opendeurdag • Parochiezaal Rerum Novarum, 19.30 > 22u, gratis

In PerSpectief: De code van de straat
lezing • Avansa Rivierenland, 10 > 12u, € 8 UITPAS

Zo bijna Zo nabij: Wapenstilstand - poëzie @KUUB
lezing • Cultuurcafe KUUB, 20 > 22.30u, gratis

Natuurpint – Luchtvaartdossier
begeleide uitstap • Bezoekerscentrum Mechels Rivierengebied, 19.45 > 22u, gratis

WO 11 NOV

Amazing Haydn: Die Schöpfung
concert • Sint-Romboutskathedraal, 15 > 17u, € 30 UITPAS

De mijter van Sinte-Mette
spel • Speelgoedmuseum, 14 > 16u, € 18,50 UITPAS

Sinte-Mette: Knutsel, luister en zing mee!
festiviteit • Basisschool OLV van De Ham, 9 > 12u, gratis

Sinte-Mette zingen
festiviteit • Basisschool De Luchtballon, 10 > 15u

DO 12 NOV

Flying Horseman + Saving Nico
concert • De Club, 19.30 > 24u, € 18

MEHRNAVAA - Het Lied van de Feniks
concert • Het Predikheren, 20.15 > 21.45u, € 21 UITPAS

Soirée MuzE - Diplomatieke diners in de Bourgondisch-Habsburgse Nederlanden
lezing • Museum Hof van Busleyden, 20 > 22u, € 7,60 UITPAS

VR 13 NOV

Oona Maeve
concert • Het Predikheren, 20.15 > 23u, € 20 UITPAS

Samen Lezen (vrijdagreeks)
lezing • Het Predikheren, 14.30 > 16.45u, gratis

ZA 14 NOV

Samen Zwanger
lezing • Solidaris Mechelen, 10 > 13u, gratis

Vandenbegin zingt Reymer - A family affair
concert • stadsschouwburg, 20.15 > 21.45u, € 21 UITPAS

Groot folkbal met livemuziek
festiviteit • Sint-Pieterscentrum, 19.30 > 24u, € 20

NEW RISING SUN + support act BERANG
concert • mARTa, 19.30 > 24u, € 18

Requiem G. Fauré
concert • O.L.V.-over-de-Dijlekerk, 20 > 21.30u, € 22

Kerstkaartenverkoop t.v.v. Kom op tegen Kanker
markt • Grote Markt, 9 > 13u

Natuurspellenavond in Bezoekerscentrum Mechels Rivierengebied
begeleide uitstap • Bezoekerscentrum Mechels Rivierengebied, 19.30 > 22.30u, gratis

ZO 15 NOV

Kunstendag voor Kinderen: De Feesttafel
begeleide uitstap • Museum Hof van Busleyden, 10.30 > 15.30u, € 6 UITPAS

Free the Word!
lezing • Het Predikheren, 11 > 12.30u, € 10

Samen Lezen (zondagreeks)
lezing • Het Predikheren, 14.30 > 16.45u, gratis

Toneelnamiddag - EMT - De Zegen van de Heer
theater • Busleyden Atheneum campus Tesse, 15 > 17u, € 14

WO 18 NOV

Silent Book Club Mechelen
lezing • De Zondvloed, 18.30 > 21u, gratis

Iphigenia - De Roovers
theater • stadsschouwburg, 20.15 > 22.15u, € 23 UITPAS

Café Mentaal Welzijn
lezing • Pastel, 19.30 > 21.30u, gratis

DO 19 NOV

Jo Lemaire: Concert in het kader van de jaarlijkse Ouderenweek
concert • stadsschouwburg, 14 > 16.30u, € 10 UITPAS

Soirée MuzE - Luide stemmen tegen duur voedsel
lezing • Museum Hof van Busleyden, 20 > 22u, € 7,60 UITPAS

De idioot - FroeFroe
theater • DE MAAN, 13.30 > 14.30u, € 8 UITPAS

Als slapen een strijd is (0-3 jaar)
lezing • Kinderopvang Dennenstraat, 19.30 > 21.30u, gratis

Infoavond: een waardig levenseinde
lezing • AZ Sint-Maarten 1ste verdieping, 19.30 > 21.30u, gratis

Het Kunstuur i.s.m. Meelevend Mechelen
lezing • Het Kunstuur Café, 19.30 > 21u, gratis

Concertrepetitie Mechels Senioren Orkest
concert • De Baronie, 14 > 16.30u, gratis

VR 20 NOV

Wanheda: 10 years/final show + Capitan (post-rock)
concert • De Club, 19.30 > 23u, € 16

ZA 21 NOV

Comedy Night met o.a. Thomas Smith
theater • stadsschouwburg, 20 & 22u, € 20

Magnificat
concert • O.L.V.-over-de-Dijlekerk, 20 > 22u, € 20

Magische koormuziek uit het Noorden
concert • Crypte Hanswijkkerk, 19 > 20.30u

Ontmoet de Sint!
spel • Speelgoedmuseum, 10 > 17u, € 18,50 UITPAS

Steven Gielis leest voor uit 'De grote emotieraket'
lezing • Het Predikheren, 15 > 15.30u, gratis

Verkenningswandeling Hombeek
begeleide uitstap • Korenmarkt, 14.30 > 17u, gratis

ZO 22 NOV

Voorleeszondag met Bekende Mechelaars
lezing • Het Predikheren, 10.30 > 11.30u, gratis

Koor voor mensen die niet noodzakelijk kunnen zingen
concert • cultuurcentrum, 15 > 17u, € 5 UITPAS

MSC De Locloods - 6de Modelspoorbeurs
beurs • Transit M, 9.30 > 15u, € 6

EXPO

Contour Biennale 11
> 01.11, Kunsthal Mechelen - De Garage, € 14 UITPAS

Framing the story
> 08.11, Het Predikheren

10-daagse van de fotografie
> 08.11, Het Predikheren

Schilderijen van Alexis Stoelen en sculpturen van François Parie
> 08.11, Gallery Artmut

BeiaardBox
> 10.11, Sinte-Mettetuin

Bourgondisch Tafelen. Aan tafel in de Lage Landen
> 11.11, Museum Hof van Busleyden, € 15 UITPAS

Expo Transitions: van kwetsbaarheid naar kracht
> 14.11, Sociaal Huis Mechelen

Crea-afdeling OKRA-Muizen stelt ten toon
28 & 29.11, Parochiezaal Rerum Novarum

EXPO SOLSTICE: een herenhuis in Mechelen vol licht en kleur
> 20.12, Galerie Charlie

Biotopia
> 31.12, Technopolis UITPAS

Het Kunstuur Mechelen Tentoonstelling 10
> 13.06.27, Het Kunstuur, € 22 UITPAS

Ontmoet de Sint!
spel • Speelgoedmuseum, 10 > 17u, € 18,50 UITPAS

POR (6+) - Collectief dOFt
theater • stadsschouwburg, 15 > 16u, € 14 UITPAS

Magnificat
concert • O.L.V.-over-de-Dijlekerk, 20 > 22u, € 20

Vier mee: 100 jaar Ferm Walem
festiviteit • Dorpshuis Walem, 11 > 16u, gratis

Wintergasten in het Mechels Broek
begeleide uitstap • Infobord Natuurpunt, 9 > 11u, gratis

MA 23 NOV

POR - Collectief dOFt
theater • stadsschouwburg, 10 & 13.30u, € 6 UITPAS

MEER VRIJETIJDSINFO? UIT IN MECHELEN!

Vleeshouwersstraat 6
open: ma-za 10 > 16u, zo en feestdagen 12.30 > 16u
015 29 76 53
uit@mechelen.be
www.uitinmechelen.be
UiTinMechelen

Schrijf je in op de **nieuwsbrief** en blijf wekelijks op de hoogte van de vrijetijdsactiviteiten in Mechelen.

JOUW ACTIVITEIT HIER?

Wil jij jouw activiteit ook in deze kalender? Voer die dan in op de UiTdatabank. Op www.uitinmechelen.be/UiTdatabank helpen we je op weg. Deadline voor editie december: 31 oktober.

Deze kalender werd afgesloten op 30 september. Cursussen, workshops, kampen en permanente activiteiten worden niet opgenomen.

DI 24 NOV

POR - Collectief dOFt
theater • stadsschouwburg, 10 & 13.30u, € 6 UiTPAS

Vaas - Rosalie Custers
theater • DE MAAN, 20.15 > 21.45u, € 18 UiTPAS

Kurt & All that jazz
lezing • Het Predikheren, 20 > 22u, € 9 UiTPAS

WO 25 NOV

2 BRAND! OLA TUNJI + ØKSE
festival • NONA, 20 > 23u, € 32 UiTPAS

DO 26 NOV

Praatgroep chronische pijn
lezing • Solidaris Mechelen, 18 > 20u, gratis

Comedy Bunker
theater • Café ARSENAAL, 20.15 > 22u, € 13

BRAND! B.O.X ALL STARS FT. NIVE NIELSEN & CASPER CLAUSEN
theater • Het Predikheren, 20 > 22.30u, € 26 UiTPAS

Lottospel als hersengymnastiek bij OKRA-Muizen!
spel • Parochiezaal Rerum Novarum, 14 > 17u, € 2,50

VR 27 NOV

Local Friday
braderie • centrum, 10 > 20u



On The Radar
theater • mARTa, 20.15 > 23.30u, € 18 UiTPAS

Motian Love
concert • Het Predikheren, 20.15 > 23u, € 20 UiTPAS

Samen Lezen (vrijdagreeks)
lezing • Het Predikheren, 14.30 > 16.45u, gratis

ZA 28 NOV

BRAND! - JAKOB BRO TRIO + MARIA LAURETTE FRIIS & THOMAS MORGAN + JAKOB BRO LARGE ENS
festival • stadsschouwburg, 20.15 > 23u, € 35 UiTPAS

Lovesick Duo (IT) + support act Steve Leon & The Accusations
concert • mARTa, 19.30 > 24u, € 18

Als de nacht zingt … Basaltes en CantusAmici
concert • Sint-Martinuskerk Hombeek, 19.30 > 21u, € 18

Ontmoet de Sint!
spel • Speelgoedmuseum, 10 > 17u, € 18,50 UiTPAS

tricky questions quiz
spel • Parochiezaal Libertus, 19 > 24u, € 30

ZO 29 NOV

Boekstartdag 2026
festival • Het Predikheren, 9.30 > 12.30u, gratis

Samen Lezen (zondagreeks)
lezing • Het Predikheren, 14.30 > 16.45u, gratis

Ontmoet de Sint!
spel • Speelgoedmuseum, 10 > 17u, € 18,50 UiTPAS

MA 30 NOV

Doodgraag – over graag leven en graag sterven
theater • stadsschouwburg, 20 > 22u

Battel babbelt en knutselt met verse pannenkoeken
eten en drinken • Zaal Bar-on, 14 > 17u, gratis

Infosessie eindeloopbaan en pensioen
lezing • ACOD, 19 > 21.30u, gratis

Contacteer de stad

www.mechelen.be
stadsbestuur@mechelen.be
015 28 00 00
facebook.com/StadMechelen
@StadMechelen

Huis van de Mechelaar: plan je bezoek via afspraken.mechelen.be of 015 28 00 00
Sociaal Huis: 015 28 00 00, socialedienst@mechelen.be
Klachten over stadsdiensten? klachten@mechelen.be, 015 29 75 72
UiT in Mechelen: www.uitinmechelen.be, uit@mechelen.be, 015 29 76 53

Over Nieuwe Maan

Nieuwe Maan is het gratis stadsmagazine voor alle Mechelaars en is een uitgave van Stad Mechelen. Het magazine wordt tien keer per jaar huis aan huis bedeeld, en wordt gedrukt op FSC-gecertificeerd papier met milieuvriendelijke inkten.

Verantwoordelijke uitgever: Gert Eeraerts, algemeen directeur, Grote Markt 21, 2800 Mechelen
Redactie: Marketing & Communicatie, Stad Mechelen, Grote Markt 21, 2800 Mechelen, nieuwemaan@mechelen.be, www.mechelen.be/nieuwemaan
Fotografie: Joost Joossen, Niels Van Cauwenberg, Katy Goelen en Sanne Devisscher
Concept & creatie: Trendhuis
ISSN: 2033-2289
Editienummer: 151

Vragen over bedeling? nieuwemaan@mechelen.be

Nuttige nummers

Noodcentrale (brandweer / ziekenwagen): 112
Europees noodnummer: 112
Dringende politiehulp: 101
Wachtdienst huisartsen: wachtpostmechelen.be, 1733
Wachtdienst apotheken: www.apothekers-mechelen.be, 015 33 03 33
Gasgeur: 0800 650 65
Antigifcentrum: 070 245 245
Storingen en defecten op elektriciteits- of aardgasnet: 078 35 35 00, www.fluvius.be
Probleem met de watervoorziening: 0800 903 00, info@pidpa.be
Vragen over huisvuil: 0800 90 441, www.ivarem.be
Evenement organiseren: www.mechelen.be/evenementenloket 015 29 79 01, evenementenloket@mechelen.be
Meldingen over toestand openbaar domein: 015 28 00 00, www.mechelen.be/meldingen
Straatlamp defect? 0800 635 35, straatlampen.be

Hulp nodig met je digitale toestel, apps of het internet? www.mechelen.be/allemaal-digitaal 015 29 80 80 digibank@mechelen.be

FSC www.fsc.org MIX Papier | Ondersteunt verantwoord bosbeheer FSC® C104400

#2800love

Jouw kans om iedereen te laten meegenieten van jouw unieke kijk op Mechelen en zijn Mechelaars.



jorgenvranken

Herfstochtend in het @vrijbroekpark @2800love

#herfst2026 #mecheleninbeeld #visitmechelen



Rita Lemmens

Deze lieve dames zwaaien altijd naar alle voorbijgangers.

#2800love #hofvanegmont



Basisschool Ursulinen

Dag van de Sportclub op school.

#2800love



Bart Wille

Klokkenwerpen, een echte Mechelse traditie

#2800love



Eline De Borger

De eclips, gezien aan de Grote Vijver van op de Blarenberglaan.

#2800love

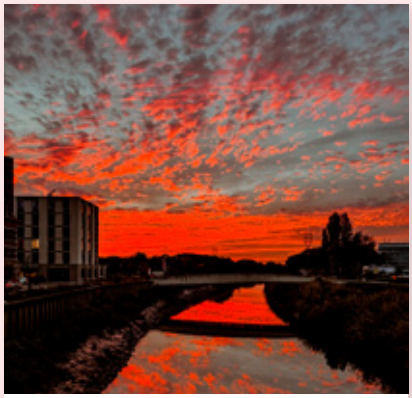

marcel_carrousel

Veel mooier wordt het niet... Mechelen, mijn thuis

#2800love #mechelen #thuis #marcelcarrousel #sunset



Hang deze affiche aan jouw raam

Sinte-Mette is een Mechelse traditie die al eeuwen meegaat. Wat ooit begon als de viering van een heilige, is intussen uitgegroeid tot een warm kinderfeest. Op 11 november trekken de kinderen in Mechelen en de deelgemeenten van deur tot deur, en zingen ze het Sinte-Mettelied in ruil voor iets lekkers.

Wil je de kleine zangertjes extra welkom heten? Hang dan de achterkant van deze Nieuwe Maan aan je raam.

11 november

SINTE-METTE

ZANGERTJES WELKOM

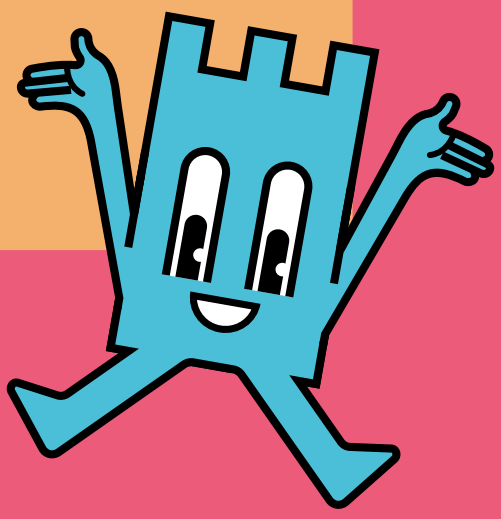

Een samenwerking
met Erfgoedcel Mechelen

WWW.MECHELEN.BE/SINTE-METTE

MECHELEN